LIGUE HAUTS-DE-FRANCE FFHANDBALL

LIVRET D'ACCUEIL

Assemblée Générale Ordinaire 2021

À travers ce livret, vous retrouverez toutes les informations nécessaires pour vous rendre sur le site dans le cadre de l'Assemblée Générale Ordinaire de la Ligue.

Horaires :

L'appel des clubs s'effectuera à partir de **8h30**. Les travaux de cette Assemblée Générale Ordinaire se dérouleront de **9h30** à **13h** où se suivra d'une collation déjeunatoire sur place (le repas est pris en charge intégralement par la Ligue de Handball des Hauts-de-France).

Se rendre à l'Espace Mac Orlan :

Voici quelques informations relatives pour vous rendre jusqu'au site de l'Assemblée Générale en fonction de la localisation géographique de votre club.

Pour les clubs originaires du **Nord** de la région :

- Prendre A1
- Prendre la sortie 13.1 vers D938
- Suivre Albert/Péronne

Pour les clubs originaires de **l'Ouest** de la région :

- Prendre A29
- Prendre la sortie 13 vers Péronne-Sud
- Prendre D1029, puis D1017

Pour les clubs originaires de **l'Est** de la région :

- Prendre A26
- Prendre D1029, puis D44

Pour les clubs originaires du **Sud** de la région :

- Prendre A1
- Prendre la sortie 13 Estrées-Deniécourt / Péronne

Le samedi matin, la ville de Péronne organise un marché, ce qui bloque certaines rues de la ville. Pour éviter de vous retrouver bloqué (notamment pour les clubs du Sud), nous vous transmettons l'itinéraire afin de contourner le marché et de rejoindre le site.

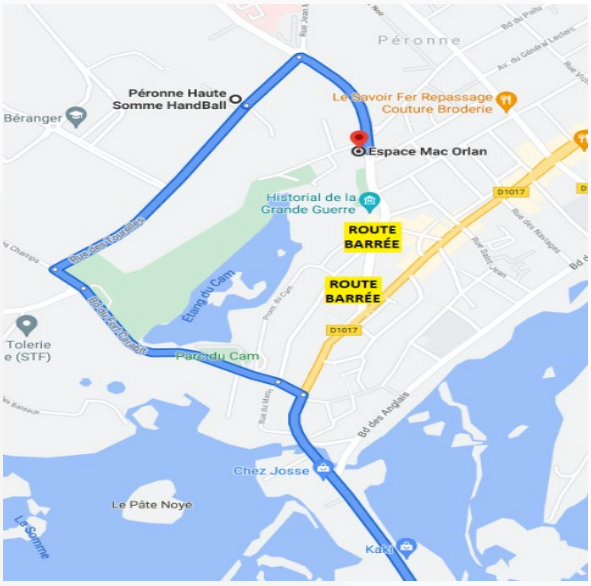

Accès à l'Espace Mac Orlan :

Le plan ci-dessous vous indique le chemin à prendre pour vous rendre sur le parking du site.

S'il n'y a plus de place disponible sur le parking, vous pouvez vous rendre dans la rue se situant à la sortie du parking (Av. Jean Jaurès) afin de stationner votre véhicule.

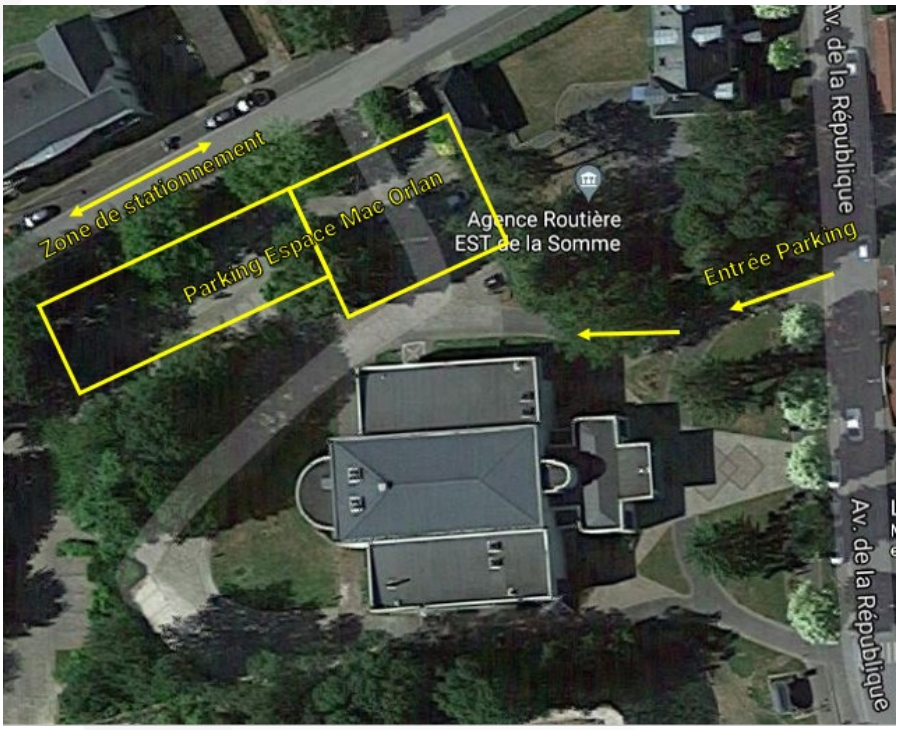

Mesures sanitaires :

Dans le contexte sanitaire actuel, un **contrôle du Pass Sanitaire** est obligatoire et sera réalisé à l'entrée de l'Espace Mac Orlan.

Pour accéder au site, il vous sera donc demandé de **présenter numériquement** (via l'application « Tous AntiCovid ») ou **sous format papier**, un **certificat vaccinal** ou un **test PCR** ou **antigénique négatif inférieur à 72 heures**.

Malgré le contrôle sanitaire, **le port du masque sera obligatoire** dans l'enceinte de l'établissement. Hormis bien évidemment les temps de restauration (pause-café, déjeuner, …).

Il est susceptible que les mesures sanitaires peuvent évoluer en fonction des décisions gouvernementales. Dans ce cas, nous vous informerons des modifications.

Emargement :

Pour les représentants des clubs et membre du conseil d'administration Ligue, il sera nécessaire, **à votre arrivée**, de vous rendre sur la table d'émargement correspondant à votre département, afin de **signer la feuille de présence** et de **récupérer la zapette** que vous utiliserez lors des votes.

La zapette sera **à rendre lors de la fin d'Assemblée Générale**, ainsi qu'une nouvelle signature. Attention toute zapette non rendue amènera une amende au club concerné.

Merci de prendre votre stylo personnel dans le cadre de l'émargement.

Pour toute autre information concernant l'accessibilité au site et l'organisation de l'Assemblée Générale, n'hésitez pas à contacter la Ligue de Handball.

Nous avons hâte de vous retrouver lors de cette Assemblée Générale

LIGUE DE HANDBALL DES HAUTS-DE-FRANCE
5700000@ffhandball.net

43 Allée Albert Samain
59 650 Villeneuve-d'Ascq
Tel. 03 20 10 95 00

8 Route de Flandres
60 700 Saint Martin Longueau
Tel. 03 44 29 95 30